

CATÁLOGO DO ITEM IMPORTADO

Pleito de Inclusão de Ex-Tarifário

Número de Controle SDIC	NCM	Sugestão de descrição do ex-Tarifário (item II – c. da Ficha Técnica – Excel)
M06-21II	8412.21.90	Motores hidráulicos de pistões axiais composto por ferro fundido, com válvula solenoide de acionamento, com deslocamento volumétrico de 28 até 141,1 cm ³ /revolução, pressão nominal até 164 Kgf/cm ² e pressão máxima de até 325Kgf/cm ² , vazão máxima até 311 L/min, rotação máxima de 1800 rpm a 2250rpm, Velocidade nominal de até 2205, com pressão de pico até 480Kg/cm ² , podendo ou não ter temperatura de trabalho de -30 a 100C, e torque até 71,7Nm, para acionamento do ventilador do sistema de arrefecimento de máquinas autopropulsadas.

1. Especificações técnicas detalhadas da autopeça:

- Motores hidráulicos de pistões axiais composto por ferro fundido,
- com válvula solenoide de acionamento
- deslocamento volumétrico de 28 até 141,1 cm³/revolução
- pressão nominal até 164 Kgf/cm²
- pressão máxima de até 325Kgf/cm²
- vazão máxima até 311 L/min
- rotação máxima de 1800 rpm a 2250rpm
- Velocidade nominal de até 2205
- com pressão de pico até 480Kg/cm²
- podendo ou não ter temperatura de trabalho de -30 a 100C
- torque até 71,7Nm

2. Imagens da autopeça importada e/ou desenho esquemático:

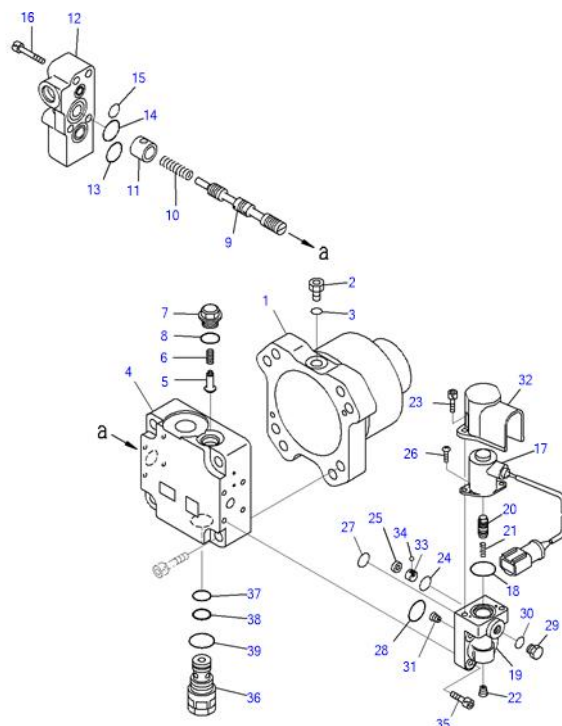

3. Aplicação do item importado:

aplicado em máquinas autopropulsadas.

4. Função do item importado no produto fabricado pela empresa pleiteante do ex-tarifário:

Próprios para acionamento do ventilador do sistema de arrefecimento.